NABU
Gruppe Albstadt

Baumpflanzaktion
Jetzt mitmachen!

Samstag, 23.10.2021, 9.00 Uhr
Treffpunkt:
Parkplatz Küfner, Rossentalstr., Truchtelfingen

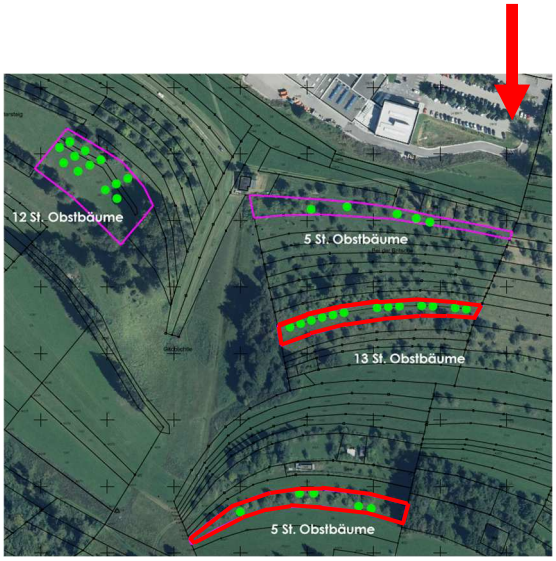

Die NABU-Gruppe Albstadt organisiert im Rahmen einer Ausgleichsmaßnahme die Pflanzung von neuen Obstbäumen im Rossental in Truchtelfingen. Im 1. Abschnitt wurden bereits 17 einheimische Obstsorten nachgepflanzt, damit das vorhandene Streuobstgebiet im Rossental nachhaltig erhalten bleibt.
Im 2. Abschnitt stehen am 23.10.2021 nun 18 weitere Obstbäume zur Pflanzung an.
Streuobstwiesen gehören zu den artenreichsten Lebensräumen Europas. 5.000 Tier- und Pflanzenarten leben hier.
Damit es so bleibt, gibt es diese Gemeinschaftsaktion. Zudem: Irgendwo muss unser Apfelsaft ja herkommen.

Jetzt mitmachen!

Für diese Gemeinschaftsaktion werden Mitwirkende gesucht – je mehr, je besser.
Anfänger lernen, wie man Obstbäume pflanzt, Fortgeschrittene geben Informationen weiter, alle zusammen machen etwas sinnvolles für unsere Natur.
Die Pflanzlöcher sind bereits ausgegraben, das weitere Material wird bereit liegen.
Handschuhe, Hacke und oder Schaufel bitte mitbringen; entsprechende Kleidung und Schuhe sind selbstverständlich, ebenso das anschliessende gemeinsame Vesper.

Zur besseren Organisation bitte über die NABU-Gruppe anmelden.

Kontakt: NABU-Gruppe Albstadt, Mathias Stauß
Lautlinger Str. 174, 72458 Albstadt, Tel. 07431 72270